

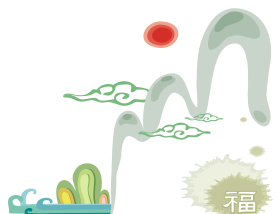

# 中國香港體適能總會

Physical Fitness Association of Hong Kong, China



## 新春行運一條龍



活動目的：希望加強會員之間的互動性，本會舉行【新春行運一條龍】，  
誠邀會員及親屬朋友參與，共渡一個愉快的周末。

活動日期：2015年3月8日(星期日)

活動時間：09:00 - 17:30

集合地點：九龍塘鐵路站 (理想酒店前)

集合時間：09:00 (逾時不候)

報名費用：成人及小童(會員及親屬朋友)：@HK\$120 (大小同價)

@ 3歲以下嬰兒 HK\$70 (不佔餐位計)

(上述收費已包括 1. 旅遊車接送往返; 2. 專業領隊隨團出發; 3. 加送旅遊平安保險每位十萬元正)



行程路線:

- 09:00~09:15 集合於九龍塘鐵路站(理想酒店前)
- 09:15~09:55 乘專車前往雷公田蝴蝶生態園
- 10:00~11:00 從雷公田蝴蝶生態園到甲龍古道生態園
- 11:00~12:00 漫遊農場鮮奶屋
- 12:00~12:30 乘專車前往屏山鄉村享用盆菜
- 12:30~13:30 於屏山鄉村享用盆菜
- 14:00~14:45 參觀恆香製餅廠工場及購買特式手信...
- 15:00~15:45 參觀壽桃牌生麵王公司
- 16:00~17:00 乘專車回九龍塘鐵路站 (理想酒店前)



報名方法：請填妥下列報名表格，親臨本會報名或使用郵寄方式；

親臨-付款方法可用現金/EPs

郵寄-連同劃線支票-抬頭『中國香港體適能總會有限公司』

寄回香港九龍尖沙咀山林道 9-11 號卓能中心 17 樓

截止日期: 2015年2月25日 額滿即截



# 中國香港體適能總會

Physical Fitness Association of Hong Kong, China

## 新春行運一條龍

### 報名表格

請選擇申請類別：

成人及小童(會員及親屬朋友): \_\_\_人 X \$120

付款方式

現金 Cash 合共 Total Fee HK\$\_\_\_\_\_

易辦事 EPS 合共 Total Fee HK\$\_\_\_\_\_

支票 Cheque 支票號碼 Cheque no:\_\_\_\_\_

合共 Total Fee HK\$\_\_\_\_\_

**(1) 請填上中文姓名:**

成人(會員及親屬朋友):

(1) \_\_\_\_\_

(2) \_\_\_\_\_

(3) \_\_\_\_\_

(4) \_\_\_\_\_

(5) \_\_\_\_\_

(6) \_\_\_\_\_

**4 至 12 歲小童**

(1) \_\_\_\_\_

(2) \_\_\_\_\_

(3) \_\_\_\_\_

(4) \_\_\_\_\_

**3 歲以下幼兒**

(1) \_\_\_\_\_

(2) \_\_\_\_\_

(3) \_\_\_\_\_

(4) \_\_\_\_\_

**(2) 聯絡人資料**

中文姓名: \_\_\_\_\_ (會員號碼: \_\_\_\_\_)

聯絡電話: \_\_\_\_\_ 電郵: \_\_\_\_\_

申請者簽署 \_\_\_\_\_

申請日期 DATE 日(D)\_\_\_月(M)\_\_\_年(Y)\_\_\_